

Herstellung eines Zweiseitensteaks

1. Rinderhüfte und Schweinelende zurechtschneiden



2. Rinderhüfte und Schweinelende jeweils extra **MASTERN®**.



Kontakt :
Tel.: 0049 (0) 8725/ 967 430
Fax.: 0049 (0) 8725/ 967 431
EMAIL: info@schnitzelmaster.de

Schnitzelmaster GmbH
Fraundorf 9
84335 Mitterskirchen

3. GEMASTERTE® Fleischstücke miteinander verkleben.



4. Arbeitsschritte und Resultat der Bearbeitung.

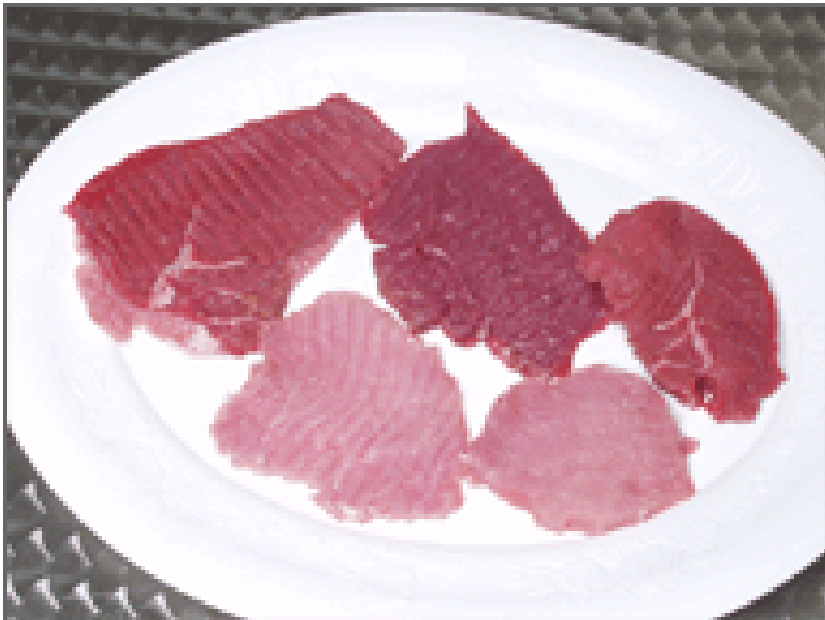

Kontakt :
Tel.: 0049 (0) 8725/ 967 430
Fax.: 0049 (0) 8725/ 967 431
EMAIL: info@schnitzelmaster.de

Schnitzelmaster GmbH
Fraundorf 9
84335 Mitterskirchen